GRANDES EXITOS DE LA T.V. # 1 PRESENTA:

LOS CABALLEROS DEL ZODIACO Vs. SAILOR MOON

$2.90

POSTER CENTRAL
NOTAS
JUEGOS

EL COMIC DEL AÑO!

MAYDAY COMICS

EN UNA REMOTA Y HELADA LUNA DEL PLANETA NEPTUNO, LAS FUERZAS DEL MAL GESTAN UN COMPLOT CONTRA LA DESPREVENIDA RAZA HUMANA.

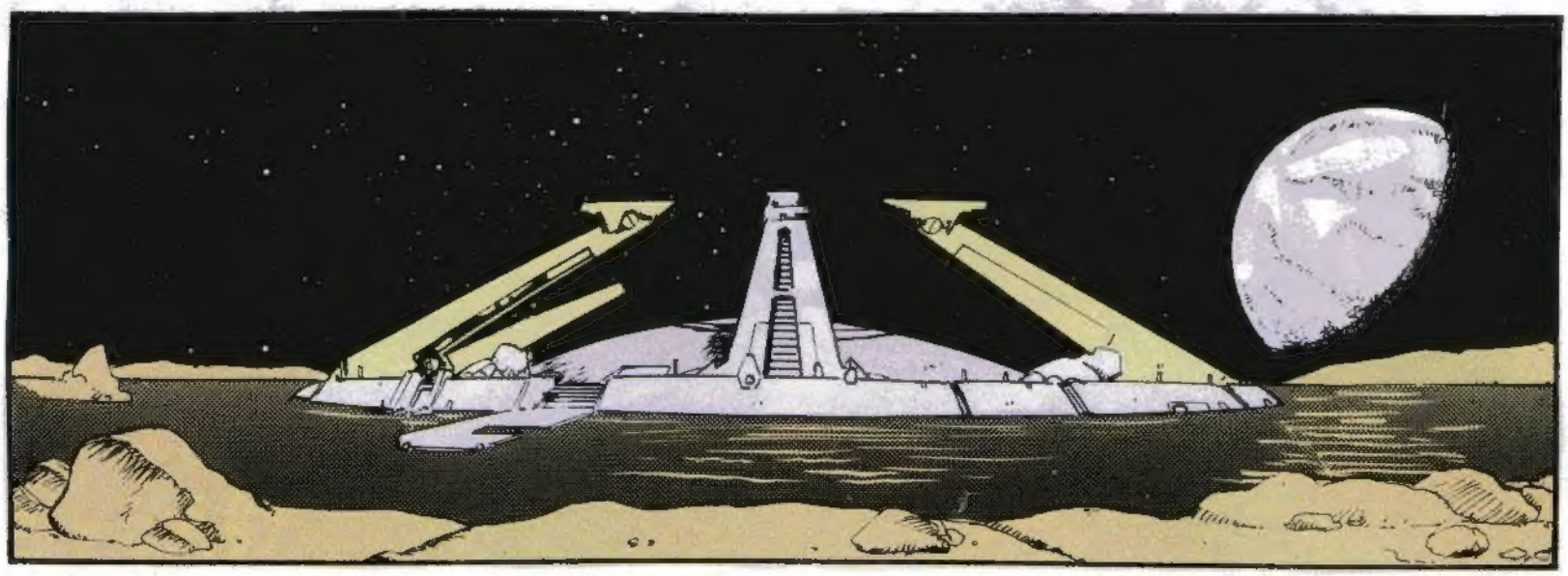

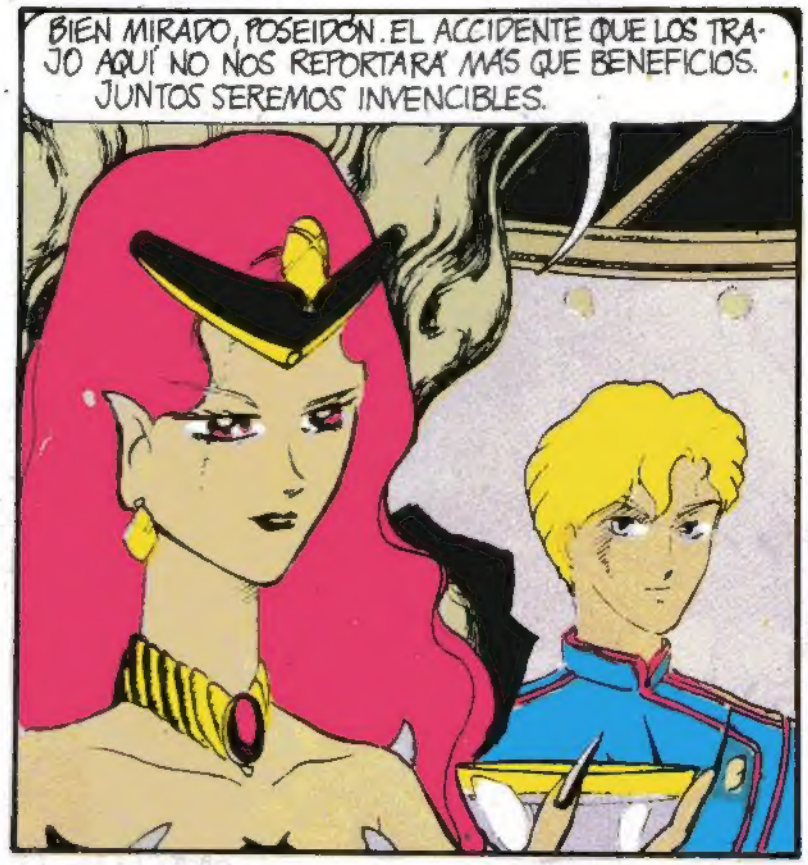

QUE SEA ENCENDIDO EL GENERADOR DE ULTRASISMOS. CON LA ENERGÍA SUPLEMENTARIA DEL TRIDENTE DEL POSEIDON LA TIERRA SENTIRÁ UNA BUENA SACUDIDA.

¡A LA ORDEN!

...Y LUEGO, EN LA CONFUSIÓN, LA CONQUISTA SERÁ UN JUEGO DE NIÑOS.

EN UN CATACLISMO EN LOS CONFINES DEL UNIVERSO - EL ESTALLIDO DE UN CUASAR - PROVOCÓ QUE UNA PARTE DEL ESPACIO-TIEMPO FUERA DESPLAZADO. EN ESA "ISLA" SEPARADA DE SU LUGAR DE ORIGEN SE HALLABAN POSEIDON, SUS SIETE GENERALES Y ALGUNOS DIOSES GUERREROS. TODOS ELLOS APARECIERON EN EL MAR DE NITRÓGENO LÍQUIDO DE TRITÓN, DONDE TIENE SU ESCONDITE , LA PELIGROSA GOBERNANTE DEL REINO OSCURO.

AHORA, ALIÁNDOSE, LOS MALVADOS PRETENDEN UTILIZAR LA MISMA FUERZA CATASTRÓFICA CONTRA LA TIERRA PARA PROVOCAR HECATOMBES Y TERREMOTOS SIN PRECEDENTES.

LA INMENSA DESCARGA ENERGÉTICA SE DIRIGE HACIA NUESTRO PLANETA QUE, SIN ADVERTIR EL PELIGRO INMINENTE, INICIA UN NUEVO DÍA.

PIO PIO PIO PIO PIO

¡AMIGA!! ¡ES HORA DE IR A CLASE! ¡NO QUERRÁS LLEGAR TARDE!

HOY LLEGARÉ PUNTUALMENTE.

YA LO SÉ... PERO...

...

¿QUÉ PASA, GATITA?

NUNCA... NUNCA HABÍA PRESENTIDO TANTO PELIGRO...

¡ESPÉRAME! ¡YO VOY A BUSCAR A LAS CHICAS!

?

¿QUIÉN ENTIENDE A ESTA GATA? PRIMERO ME DICE QUE NO DEMORE Y AHORA...

!

¿QUÉ ES ESTO? !!

ZAP!!

...

¿QUÉ HA PASADO? LA CIUDAD PARECE DEVASTADA... ¿QUÉ FUERON ESA LUZ Y ESOS RAYOS?

AUNQUE ELLA LO IGNORA, DURANTE SU DESVANECIMIENTO, LAS HUESTES DE POSEIDÓN Y EL REINO OSCURO HAN COMENZADO A LLEGAR A LA TIERRA.

...ESTO ES MUY RARO SI ES UN SUEÑO, NO ME GUSTA...

SNAP

¡LA TENEMOS! QUÍTENLE EL COLGANTE Y AÍSLENLA EN LA CELDA MÁS PROTEGIDA DE LA FORTALEZA.

¡KUMCITTE! ¿QUÉ HACE AQUÍ CON ESTOS?

ENTRETANTO, A MUCHA DISTANCIA...

ESTOS TIPOS EXTRAÑOS ESTÁN POR TODAS PARTES, PARECEN PELIGROSOS.

ESPERO QUE NO SE FIJEN EN UNA SIMPLE GATA.

¡LIQUIDEN A ESA GATA! ¡YO SÉ POR QUÉ LO DIGO!

¡JA JA JA! ¿NOS TOMA EL PELO, SEÑOR? ¿ESA GATA ES PELIGROSA?

¡HAGA LO QUE LE DIGO!

SI INSISTE... PERO TIENE QUE SER UNA BROMA...

KLANG!

¡USTEDES!

VOLVEMOS A ENCONTRARNOS, THOLL.
¿AHORA PERSIGUES ANIMALES INDEFENSOS Y ESCLAVIZAS A LA GENTE? EL MISMO CATACLISMO QUE USTEDES PROVOCARON NOS TRAJO TAMBIÉN AQUÍ, A TRAVÉS DEL ESPACIO Y EL TIEMPO.

¡ESTA VEZ NO SERÉ DERROTADO!

¡EVACUEN ESTE SECTOR! DEBO INFORMAR ESTO QUE SUCEDE A LA REINA Y A POSEIDON!

YAAA!!

CISNE Y YO NOS ENFRENTAREMOS A THOLL.

TENGAN PRECAUCION. LOS AYUDAREMOS SI ES NECESARIO.

¡CUIDADO!

¿PENSARON QUE SERÍA FÁCIL DERROTARME? HE APRENDIDO MUCHO DESDE LA ÚLTIMA VEZ!

"ES DEMASIADO PODEROSO AHORA... TENDREMOS QUE AYUDARLOS"

USTEDES NO PODRÁN AYUDAR A NADIE YA, CABALLEROS DE BRONCE...

¡CABALLO MARINO! TU TAMBIÉN ESTÁS AQUÍ...

CRACK

MI CADENA NO HA SERVIDO... SIENTO DÉBIL LA COSMOENERGÍA.
NO IMPORTA... HAREMOS NUESTRO MEJOR ES-FUERZO...

¡AL ATAQUE!

PUF... NO PUEDO CORRER MÁS...

¡GATITA!
¿EH?

¡CHICAS! ¡DEBEN AYUDARME A SALVAR A UNOS MUCHACHOS!

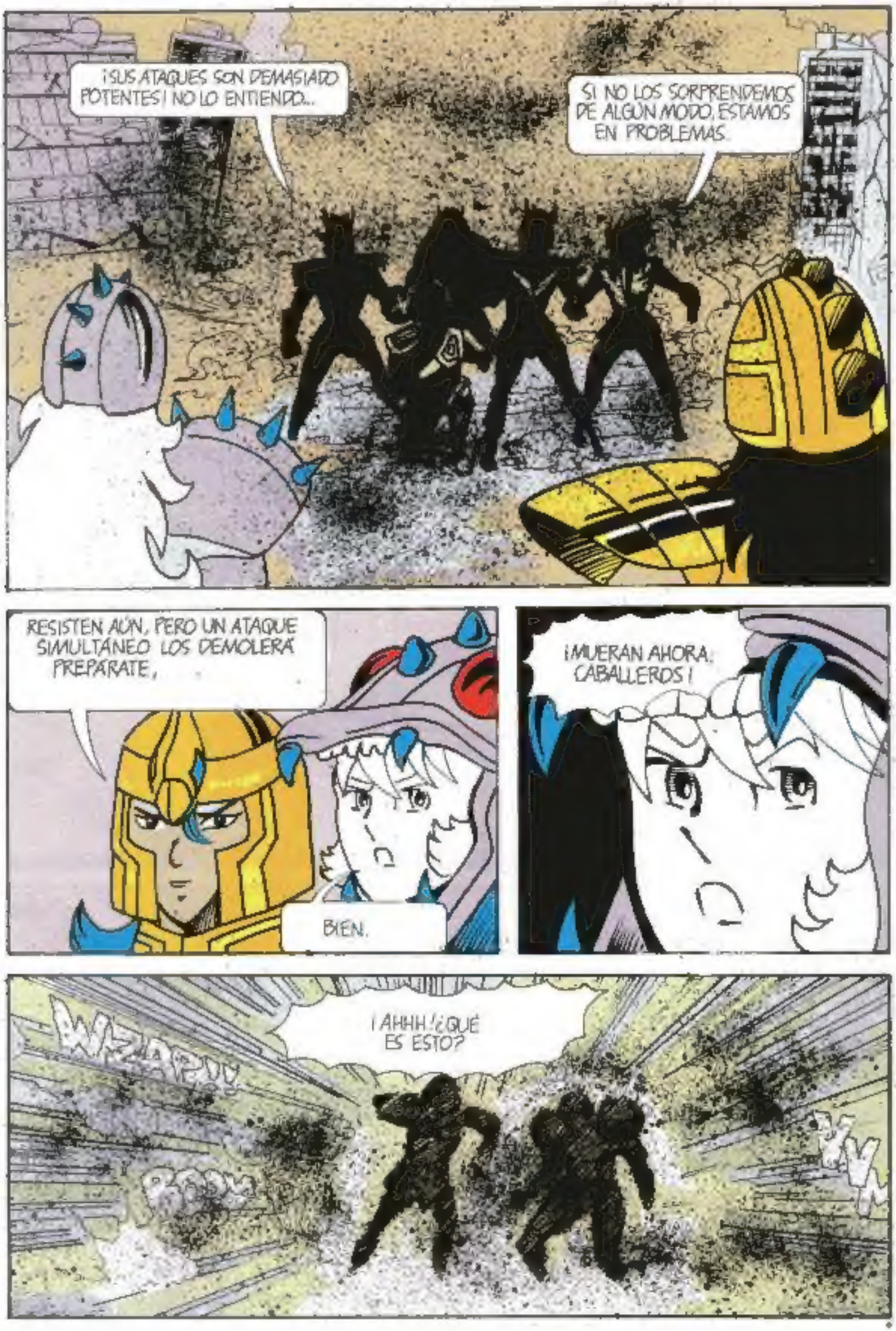
¡SUS ATAQUES SON DEMASIADO POTENTES! NO LO ENTIENDO...
SI NO LOS SORPRENDEMOS DE ALGÚN MODO, ESTAMOS EN PROBLEMAS.
RESISTEN AÚN, PERO UN ATAQUE SIMULTÁNEO LOS DEMOLERÁ PREPÁRATE,
BIEN.
¡MUERAN AHORA, CABALLEROS!
¡AHHH! ¿QUÉ ES ESTO?

¡NO MATARÁN A NADIE, MALVADOS! ¡RÍNDANSE!

¿QUIÉNES SON ELLAS?

YA VEREMOS. LO IMPORTANTE ES QUE ESTÁN DE NUESTRO LADO.

¡VAMOS, AHORA!

¡CUIDADO!

CONTINÚA EN EL PRÓXIMO EPISODIO.

Grandes Éxitos de la T.V. # 1 es una publicación de Mayday Cómics, Corrientes 1665 2º C. Tel.: 375-1349. Director: Marcelo Ciccone. Distribuye en Capital: Rubbo S.H. Muñiz 1668. Impreso en COGTAL. Octubre 1990.

COSMOENERGIA en acción

CABALLERO PEGASO

NOMBRE: SEIYA.
ALTURA: 1,65
PESO: 58 KG.
OJOS: MARRONES.
TECNICAS DE COMBATE: GOLPE DE PEGASO Y METEORO DE PEGASO.
ARMADURA DE ORO CORRESPONDIENTE: SAGITARIO

UNA DE ESTAS TRES SILUETAS CORRESPONDE A LA FIGURA DE SEIYA. ¿TE ANIMAS A DESCUBRIR CUAL ES?

LA RESPUESTA ES LA #3

MERCURIO

NOMBRE: AMI.
CUMPLEANOS: 10 DE SEPTIEMBRE.
SIGNO DEL ZODIACO: VIRGO.
OJOS: AZULES
ELEMENTO: AGUA.
HABILIDADES: DESTACA POR SU INTELIGENCIA Y CONOCIMIENTO DE TODO LO REFERENTE A INFORMATICA.

HYOGA TIENE UNA CITA CON VENUS. ¿LO AYUDAS A ESCALAR LA MONTAÑA PARA QUE AMBOS PUEDAN REUNIRSE?